TRANSPARENCY INTERNATIONAL
Ukraine * www.ti-ukraine.org

МИ ТВОРИМО ЗМІНИ

ЗВІТ 2014

Transparency International Україна є представництвом глобальної антикорупційної неурядової організації Transparency International, що має понад 90 національних представництв та працює більше як у 100 країнах світу. Місія ТІ Україна: обмежити збільшення рівня корупції в Україні шляхом сприяння прозорості, підзвітності і доброчесності публічної влади і громадянського суспільства.

Повна інформація про діяльність організації доступна на сайті ti-ukraine.org

ЗМІСТ

Передмова....4

Наша діяльність під час революції....5

Наша команда

Правління....7

Робітники....8

Волонтери....9

Наші послуги....10

Програмні ініціативи

Ефективна державна антикорупційна політика....12

Закон про державні закупівлі....17

Прозорі публічні фінанси....18

Прозоре фінансування політичних партій....22

Належне та прозоре урядування....24

Професійні громадські антикорупціонери....27

Інституційний розвиток ТІ Україна....29

Наші фінанси в 2014 році....32

Аудиторський звіт....34

Наші партнери....35

Зв'язок з нами....36

ПЕРЕДМОВА

Минулий рік став переломним в новітній історії України — ми всі як один повстали проти корумпованого режиму і нам вдалося перемогти. Ми отримали шанс на побудову нової держави, заплативши за нього дорогу ціну і продовжуємо платити щодня. Виклики, які постали перед кожною інституцією та кожною особистістю під час Революції Гідності несуть в собі надію на оновлення. Україна нарешті отримала законодавство для дієвої антикорупційної реформи. Кращі експерти об'єдналися задля написання реформ, найактивніші громадські організації зробили все можливе, щоб влада затвердила ці реформи.

Але корупційна система не може бути зруйнованою за один день. Вона буде пручатися, протидіяти, мімікрувати, підкуповувати нових людей, виживати усіма відомими їй способами Тому Революція Гідності ще не скінчилася. Саме зараз триває її новий і складний період. Спочатку ми змінили владу, тепер маємо змінитися ми самі. Кожен з нас повинен стати контролером влади та носієм нового суспільного духу. Нетерпимість до корупції у власному житті має бути максимальною. Увага до публічної інформації: декларацій службовців, відкритих реєстрів, процедури створення нових антикорупційних органів, розподілу місцевих бюджетів — має бути постійною. Найважливіше — не втрачати ентузіазм, знаходити однодумців, змушувати владу прислухатися. Ми є носії реформ, ми є нова Україна.

Якою буде антикорупційна політика нової України? Це стане зрозумілим після обрання голови Національного антикорупційного бюро і створення Нацагенції по запобіганню корупції. Transparency International Україна покладає великі надії на новостворені органи і закликає владу не втрачати політичну волю та очистити від корупції перш за все судову, правоохоронну та адміністративну системи.

Наша робота не залишається непоміченою, адже за останніми даними, про діяльність TI Україна знає кожен десятий українець.

З нашого боку ми продовжуємо працювати на три фронти: мобілізуємо громадян для боротьби з корупцією та підтримуємо їх (зокрема, розпочинаємо масштабну кампанію по захисту викривачів, консультуємо он-лайн та розробляємо юридичні інструкції протидії корупції); сприяємо владі втілювати необхідні антикорупційні реформи (вже допомагаємо готувати антикорупційну програму для держави); контролювати владу (продовжуємо аудит декларацій державних службовців, моніторимо виконання антикорупційного законодавства). Якщо бажаєте долучитися до роботи на антикорупційному фронті – ми завжди будемо вам раді, адже роботи вистачає на всіх.

Олексій Хмара
Виконавчий директор
Transparency International Україна

НАША ДІЯЛЬНІСТЬ ПІД ЧАС РЕВОЛЮЦІЇ ГІДНОСТІ

Соціальний запит на боротьбу з корупцією активізувався наприкінці 2013 року, що призвело до Євромайдану. Команда Transparency International Україна під час Революції Гідності діяла в двох напрямках.

ВНУТРІШНІЙ НАПРЯМОК

Розробка антикорупційних реформ для нової влади.

Громадські експерти об'єдналися в спільноту «Реанімаційний Пакет Реформ» і почали розробляти необхідні для України реформи. Експерти ТІ Україна взяли на себе модерацію антикорупційного блоку експертів, які разом розробили Антикорупційну стратегію України на 2014-2017 роки, закони про Національне Антикорупційне бюро, про кінцевих вигодонабувачів компаній і бізнесів, про запобігання корупції та вирішення конфлікту інтересів. Всі ці закони ухвалено 14 жовтня 2014 року.

ЗОВНІШНІЙ НАПРЯМОК

Інформування міжнародної громадськості про реальну ситуацію в Україні.

З 20 лютого (в день масових розстрілів) команда Transparency International Україна своїми силами видає бюлетень «Революція проти корупції», в якому розвінчує міфи щодо Євромайдану, надає об'єктивну і перевірену інформацію про хронологію подій, пізніше висвітлює реформи.

ПЕРІОДИЧНІСТЬ: 2 рази на тиждень
ВСЬОГО ВИПУСКІВ: 10
АДРЕСАТИ: більше 200 (всі відділення ТІ у світі, міжнародні медіа, PACE, GRECO, Venice Commission, CODEXTER, Moneyval, Council of Europe, тощо).

Крім того українське представництво TI протягом року інформувало світ про наслідки Революції Гідності в сфері протидії корупції.

- **Transparency International Україна представляє фотовиставку «За що стоїть #Євромайдан?»**
- **В Украине грядут репрессии и диктатура - Transparency International**
- **Transparency International Ukraine Asks International Community to Help Stop Repressions Against CSOs and Activists**
- **Transparency International fears new laws herald repression in Ukraine**
- **In Ukraine, Protesters Declare Corruption The Problem**
- **Inside Ukraine`s Protests**
- **Transparency International моніторитимуть санкції ЄС проти українських чиновників**
- **Viktor Yanukovych is gone, but where are Ukraine's missing millions?**
- **Kleptocracy at the Root of Ukraine's Problems**
- **Ukraine's Own Worst Enemy:Why Corruption Is More Dangerous than Putin**
- **How to stabilise Ukraine's economy?**
- **Ukraine's Enemy Within**

НАШІ МЕДІА-ІНСТРУМЕНТИ ВПЛИВУ В 2014 РОЦІ

596 статей в національних електронних виданнях

21 стаття у національних друкованих виданнях

36 публікацій в міжнародних виданнях

97 прес-релізів

58 телесюжетів за участі експертів TI Україні

31 радіопрограма за участі експертів TI Україна

11 акцій прямої дії

5 експертних заходів

НАША КОМАНДА: ПРАВЛІННЯ

АНДРІЙ МАРУСОВ

Голова Правління,
позаштатний кореспондент газети «Дзеркало тижня»,
експерт з питань державних закупівель Центру політичних студій та аналітики

АНДРІЙ МЕЛЕШЕВИЧ

Доктор філософії в галузі політології (Ph.D., Syracuse University, США),
професор, президент Національного університету
«Києво-Могилянська Академія»

ТІМУР БОНДАРЄВ

Керуючий партнер,
адвокат АО «Арцінгер»

ЮХАНІ ГРОСМАН

Директор проекту Strengthening Integrity and Accountability in Indonesia,
Management Systems International (Індонезія)

ЯРОСЛАВ ЮРЧИШИН

Експерт з адвокатування ініціативи
«Реанімаційний Пакет Реформ»,
незалежний експерт з протидії корупції

НАША КОМАНДА: РОБІТНИКИ

Ми є досвідченими фахівцями, людьми різних інтересів і напрямків освіти, але всіх нас поєднує бажання допомогти громадськості у відстоюванні своїх прав та інтересів

ОЛЕКСІЙ ХМАРА
виконавчий директор
khmara@ti-ukraine.org

АНАТОЛІЙ СТОЯН
адміністративний директор
stoyan@ti-ukraine.org

ЛАРИСА ЛАЗАРЄВА
головний бухгалтер
lazareva@ti-ukraine.org

ОЛЬГА ТИМЧЕНКО
керівник департаменту комунікації
tymchenko@ti-ukraine.org

ОЛЕНА КІФЕНКО
керівник департаменту фандрайзингу та міжнародних відносин
kifenko@ti-ukraine.org

АНАСТАСІЯ КОЗЛОВЦЕВА
менеджер департаменту міжнародних відносин
kozlovtseva@ti-ukraine.org

АЛЛА ВОЛОШИНА
старший аналітик департаменту аналізу політики
voloshyna@ti-ukraine.org

ОЛЕКСАНДР КАЛІТЕНКО
аналітик департаменту аналізу політики
kalitenko@ti-ukraine.org

СЕРГІЙ ГУЛА
аналітик департаменту аналізу політики
gula@ti-ukraine.org

ОКСАНА НЕШКРЕБА
офіс-менеджер
neshkreba@ti-ukraineorg

НАША КОМАНДА: ВОЛОНТЕРИ

Transparency International Україна визнає важливість волонтерства для будівництва громадського суспільства та привертання уваги громадян до проблеми корупції в Україні. ТІ Україна ставить перед собою мету зробити волонтерство елементом особистісного процвітання, самореалізації, набуття нових знань і навичок та вдосконалення здібностей, стимулюючи для цього ініціативу і творчість людей та надаючи їм можливість привнесення нових ідей і досвіду.

Ми маємо довгу традицію залучення інтернів до команди ТІ через програму стажування. 2014 рік не став винятком: на допомогу співробітникам було залучено більше 20 інтернів, які виконували завдання різного типу: від проведення досліджень на антикорупційні тематики до здійснення перекладів та написання аналітичних статтей. Залучені інтерни у 2014 році внесли великий внесок у діяльність організації, що дорівнював праці, як мінімум двох повноцінних співробітників ТІ Україна. Волонтери та інтерни є незамінною та безцінною частиною команди ТІ Україна.

Щиро дякуємо інтернам та волонтерам, що працювали з нами у 2014 році: Христина Кварцяна, Маргарита Горло, Каріна Гордієнко, Яна Камінська, Майк Рані, Джоніел Ча, Олександр Чорний, Сара Кім, Роман Байдук, Єва Агаян, Богдан Бернацький.

Досвід ТІ Україна за 2014 рік також підтвердив, що колишні інтерни, які стажувались від трьох місяців до року, краще проявляють себе у роботі організації при подальшому працевлаштуванні, ніж ті, хто був прийнятий на посаду за результатами оголошених конкурсів. Саме колишні інтерни поступово трансформуються у професіоналів.

НАШІ ПОСЛУГИ

Для громадян

◊ Інформація про стан корупції в державі, її конкретні форми, про недоброчесних представників держави

◊ Методично-консультаційна допомога у інформуванні про способи протидії корупції

◊ Навчальні програми про те, як виявляти корупцію та застосувати антикорупційні механізми

◊ Антикорупційні вебінари

◊ Юридичне консультування на сайті anticorruption.in.ua

◊ Правозахисна допомога викривачам корупції

Для неурядових організацій

Навчання та тренінги з наступних тем:

◊ Стратегічне планування діяльності організації

◊ Проведення громадського моніторингу, громадської експертизи та громадської антикорупційної експертизи

◊ Стандарти роботи неурядових організацій на основі досвіду ТІ Україна

◊ Громадський моніторинг стилю життя високопосадовців

◊ Проведення адвокасі кампаній та застосування інструментів впливу на рішення влади різних рівнів

◊ Консультування щодо формування ефективної антикорупційної політики

◊ Підтримка антикорупційних ініціатив, громадянських мереж, організація публічних антикорупційних заходів та акцій

Для держави

◊ Незалежна та неупереджена інформація про стан справ із корупцією

◊ Якісні пропозиції щодо антикорупційної політики, які відображають потреби суспільства

◊ Моніторинг та оцінка корупційних ризиків при впровадженні великих інфраструктурних проектів

◊ Консультації та тренінги із питань антикорупційної політики, антикорупційного законодавства, конфлікту інтересів, державних закупівель тощо

◊ Методична, консультаційна підтримка місцевих рад у впровадженні Стандарту відкритості та прозорості муніципальних закупівель

Для бізнесу

◊ Проведення семінарів, тренінгів щодо врегулювання конфлікту інтересів та забезпечення відкритості закупівель

◊ Допомога у підготовці комплайєнс-програм

◊ Навчальні програми із впровадження антикорупційних стандартів

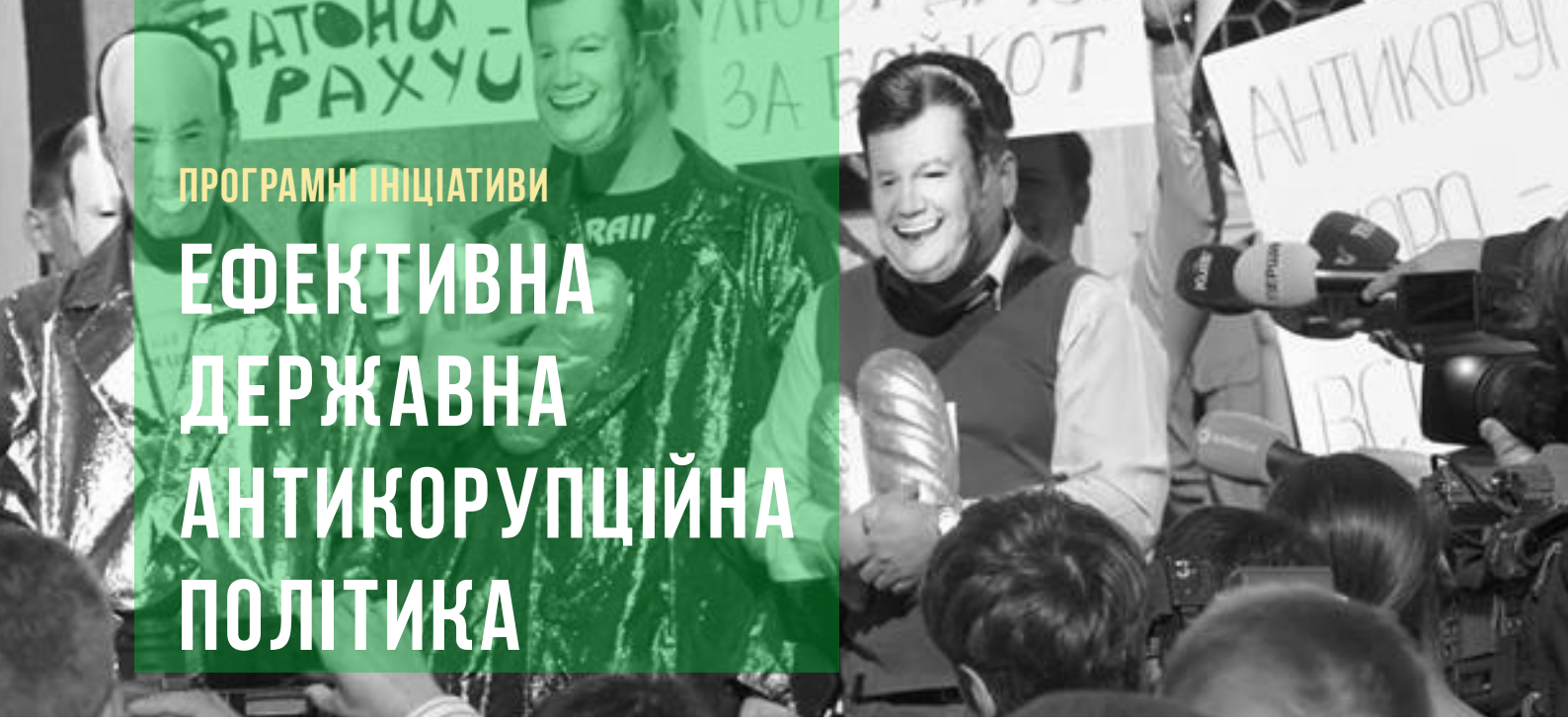

ПРОГРАМНІ ІНІЦІАТИВИ

ЕФЕКТИВНА ДЕРЖАВНА АНТИКОРУПЦІЙНА ПОЛІТИКА

Розробка, адвокатування та ухвалення пакету антикорупційних законів

Зміни, які ми створили

Завдяки злагодженим зусиллям експертної антикорупційної спільноти Україна отримала закони для запуску дієвої антикорупційної реформи. 14 жовтня 2014 року Парламент проголосував за схвалені Урядом антикорупційні закони, які розробили громадські експерти. Це такі документи: «Про запобігання та протидію легалізації (відмиванню) доходів, одержаних злочинним шляхом, фінансуванню тероризму та фінансуванню розповсюдження зброї масового знищення», «Про запобігання корупції», «Про засади державної антикорупційної політики в Україні (Антикорупційна стратегія) на 2014-2017 роки», «Про Національне антикорупційне бюро України», «Про внесення змін до деяких законодавчих актів України щодо визначення кінцевих вигодоодержувачів юридичних осіб та публічних діячів».

Також було прийнято спецзакон «Про прокуратуру», який позбавив цей орган функції загального нагляду.

Як ми діяли

ТІ Україна спільно з групою антикорупційних експертів, які діють в рамках громадської ініціативи Реанімаційний Пакет Реформ, та в тісній координації з профільними органами влади (передусім Міністерством юстиції України) напрацювали концепцію антикорупційної реформи, підготували проекти нормативно-правових актів, необхідних для її запуску та проадвокатували ухвалення п'яти антикорупційних законів.

Крім цього, аби стимулювати політичну волю до імплементації реформ, ТІ Україна діяла у кількох напрямках:

1) просвіта громадян щодо нових законів

2) проведення незалежних оцінок та досліджень державної антикорупційної політики та національної системи доброчесності

3) створення дієвого майданчика між урядом та експертним середовищем

4) адвокасі кампанії тиску на владу задля ухвалення законів

Для того, щоб створити активний громадський запит на здійснення реформ, ТІ Україна здійснювала комунікаційний супровід нових законопроектів. З цією метою було проведено 5 регіональних обговорень та прес-конференцій у містах: Харків, Вінниця, Львів, Дніпропетровськ, Івано-Франківськ. Експерти за допомогою наочних інфографік та відео пояснювали громадянам, як працюватимуть нові закони, відповіли на числені питання місцевих активістів. Крім того, 9 грудня 2014 року у Міжнародний день боротьби з корупцією ТІ Україна представила «День викривача корупції», розпочавши велику інформаційно-правозахисну кампанію на захист прав викривачів корупції по новому законодавству.

Бізнес-середовище, яке активно почало виступати проти корупції, оголосивши їй нульову терпимість, за участі да допомоги Європейської бізнес асоціації, Американської торгівельної палати, посольства Великої Британії в Україні та разом з Міністром економічного розвитку та торгівлі, заступником Міністра юстиції обговорили нові можливості протидії корупції, які розкриває Антикорупційна стратегія на 2014-2017 роки. Родерік Макколі, провідний спеціаліст у сфері розробки та впровадження антикорупційних законів у Міністерстві юстиції Великої Британії та Грем Конлон, представник міжнародної юридичної компанії «CMS Cameron McKenna» представили закон Сполученого Королівства «Про хабарі», який діє з 2010 року. Даний закон, скерований на поліпшення антикорупційного середовища для бізнесу, вносить рівні умови для всіх учасників ринку та допомагає привести міжнародну торгівлю до єдиних стандартів. Цей захід започаткував масштабну співпрацю громадськості, бізнесу та влади у сфері протидії корупції, прозорості та підзвітності приватного сектору, розробки механізмів запобігання хабарництву в бізнесі. Бізнес заявив про свою готовність відкриватися та відповідати європейським стандартам, а влада висловила готовність у цьому сприяти.

Аби антикорупційна реформа не ігнорувала досвід та напрацювання держави у сфері протидії корупції за останні 5 років, експерти Transparency International Україна здійснили комплексне «Оцінювання національної системи доброчесності України 2014», де за спеціальними індикаторами оцінили спроможність 13 державних інституцій та секторів ефективно боротись з корупцією в Україні. З урахуванням рекомендацій громадські та владні експерти напрацювали перелік змін до проекту Державної антикорупційної програми України на 2015-2017 роки, яку підготували фахівці Міністерства юстиції України та представники Реанімаційного Пакету Реформ.

Крім цього, під редакцією ТІ Україна група українських експертів з питань антикорупції та доброчесності публічної служби підготували деталізований альтернативний звіт щодо виконання Україною рекомендацій в рамках Третього раунду оцінювання Організацією Економічного Співробітництва та Розвитку. Цей звіт було представлено у квітні 2014 року в штаб-квартирі Організації Економічного Співробітництва та Розвитку під час прийому делегацій країн-учасниць Стамбульського антикорупційного плану дій Мережі ОЕСР. Даний звіт орієнтований на українські органи влади та спеціалізовані організації, що потребують поглибленої аналітики з окремих аспектів державної антикорупційної політики. Саме рекомендації цього аналітичного документу лягли в основу подальшої антикорупційної реформи.

Ще одним інструментом всебічної оцінки якості державної антикорупційної політики покликаний стати «Альтернативний звіт з оцінки ефективності впровадження державної антикорупційної

політики», робота над яким наразі триває. Унікальна методологія, розроблена командою експертів ТІ Україна та інших організацій, дозволить проводити щорічну оцінку реального стану справ із корупцією в Україні. Методологія дозволяє не лише констатувати наявну ситуацію, а й формувати набір першочергових змін по всіх складових антикорупційної політики.

З метою налагодження дієвої координації спільної роботи громадських експертів і представників влади в розробці та просуванні реформ у квітні 2014 року було створено Центр підтримки реформ при Кабінеті Міністрів України. Ідея створення такої платформи виникла в Міжнародного Фонду «Відродження» та Секретаріату Кабінету Міністрів України. Організаціями-адміністраторами Центру підтримки реформ стали Transparency International Україна та Український незалежний центр політичних досліджень.

За неповний рік роботи Центр підтримки реформ отримав від громадськості близько 40 пропозицій щодо змін та реформ, які були опрацьовані співкоординаторами ЦПР. До комунікації в напрямку розробки реформ залучено понад 20 громадських організацій аналітичного спрямування, а також 2 платформи громадських експертів, які об'єднують понад 300 експертів, спеціалістів та активістів за різними галузями та понад 20 донорських організацій та програм технічної допомоги. Громадських експертів було включено в роботу понад 15 засідань урядових комітетів різних напрямків, а також засідань уряду тощо. Крім сприяння в прийнятті антикорупційних законів майданчик ініціював ухвалення кількох постанов та розпоряджень Уряду (Постанову КМУ 514 від 5 вересня 2014 р «Деякі питання проведення конверсії радіочастотного ресурсу України в смугах радіочастот загального користування» та Розпорядження Кабінету Міністрів України (про погодження умов тендеру на отримання ліцензії на користування радіочастотним ресурсом України для впровадження радіо технології «Цифровий стільниковий радіозв'язок IMT-2000 (UMTS)», а також Розпорядження 902-р від 1 жовтня 2014 р. «Про Національний план дій з відновлюваної енергетики на період до 2020 року»). Також за ініціативи координаційного центру було скасовано ухвалення Постанови КМУ «Про Порядок реалізації речових доказів у кримінальному провадженні, зберігання яких стороною обвинувачення через громіздкість або з інших причин неможливе без зайвих труднощів» через наявність значних корупціоногенних чинників.

Без постійного публічного тиску на владу навіть найкращі експертні розробки та законопроекти могли лишитися звичайним папером. В партнерстві з найактивнішими антикорупційними організаціями (Центр Протидії Корупції, громадський рух «Чесно», антикорупційна група РПР) ТІ Україна проводила адвокаційну кампанію, яка включала не лише публікації та аналітичні колонки в медіа, але і акції прямої дії під Парламентом, що привернули велику увагу медіа. Зокрема, 7 жовтня під час позачергового засідання Парламенту, що було присвячене розгляду пакету антикорупційних законів, громадські активісти провели під стінами Верховної Ради #TOMATOBUCKETCHALLENGE. Більше 200 кілограмів гнилих помідорів чекали на депутатів-корупціонерів, які не проголосували за антикорупційні закони. Поцілити помідором у фото депутата зміг кожен бажаючий. Центр протидії корупції спільно з Transparency International Україна та Реанімаційним Пакетом реформ запросили активних громадян приєднатися до акції «Поціль гнилим томатом в корупційного депутата» та разом вимагати від депутатів ухвалення антикорупційних законів.

14 жовтня активісти продовжили акцію #tomatobucketchanllenge. Під тиском громадськості у другому читанні та в цілому було ухвалено пакет антикорупційних законів.

Донори, які підтримали проект

МФ «Відродження», Посольство Великобританії, USAID, Pact Inc, ПРООН, Європейський Союз

Партнери, з якими ми творили зміни

Міністерство юстиції України, Комітет Верховної Ради з питань боротьби з організованою злочинністю і корупцією, Реанімаційний пакет реформ, Центр політико-правових реформ, Асоціація українських моніторів з дотримання прав людини в правоохоронній діяльності, Діксі Груп, Мережа «Опора», Центр Протидії Корупції, громадянський рух «Чесно», Український незалежний центр політичних досліджень, Український інститут публічної політики, Рух «Ні хабарництву! Я не беру та не даю хабарів».

Як розгорталося протягом року адвокатування нових законів в українському та міжнародному інформаційному просторі ви можете відслідкувати завдяки публікаціям викладеним в хронологічному порядку.

- **Антикорупційні органи не відповідають міжнародним стандартам**
- **Обговорення Антикорупційної стратегії**
- **WHAT ARE THE PERSPECTIVES FOR DEMOCRACY BUILDING IN UKRAINE**
- **Україна відзвітувалась перед OECD за початок антикорупційних реформ. Чи буде щось далі?**
- **Transparency International предложила новому президенту Украины план по борьбе с коррупцией**
- **"Удар" вынесет на обсуждение парламента проект Антикоррупционной стратегии**
- **Новий закон: покарання за корупцію в Україні відповідатиме міжнародним стандартам**
- **Time Ripe for Ukraine Anti-Corruption Reforms**
- **Конфліктне Антикорупційне бюро: маленький орган із великими повноваженнями**
- **Эксперты предостерегают правительство от принятия постановления, содержащего коррупционную составляющую - Алексей Хмара**
- **Коли запрацює Антикорупційне бюро**
- **Алексей Хмара: «Антикоррупционными законами мы приблизили безвизовый режим с ЕС**

- Уряд ухвалив проект Антикорупційної стратегії України на 2014-2017 роки
- Ukraine anticorruption reforms run into difficulty
- Oleksii Khmara: Will donors pay for Ukraine's anti-corruption reform?
- МВФ не даст Украине денег, если...
- Законопроект про створення Антикорупційного Бюро не хочуть реєструвати у Парламенті
- Громадські активісти принесли до стін Ради "золоті батони"
- Під Радою мітингують "янукович", "азаров" і "пшонка": вимагають створити Антикорупційне бюро
- Громадські активісти спільно з представниками влади вчились протидіяти корупції на Закарпатті
- «Transparency International Ukraine» в Івано-Франківську проводить «антикорупційну» прес-конференцію
- «Поціль гнилим томатом в корупційного депутата»: Парламент розгляне антикорупційні закони
- Верховная Рада поддержала в первом чтении 5 антикоррупционных законов
- Антикорупційне бюро: бути чи не бути?
- Juhani Grossmann: What Ukraine's Anti-Corruption Bureau can learn from Indonesia
- Антикорупційне бюро не повинен очолити «лижний інструктор» – Хмара

ЗАКОН ПРО ДЕРЖАВНІ ЗАКУПІВЛІ

Розробка та адвокатування закону

Зміни, які ми створили

З квітня 2014 року кожен громадянин України може відстежити будь-яку державну закупівлю від її початку до результатів виконання закупівельного договору на державному веб-порталі tender.me.gov.ua. Замовники (органи влади та держпідприємства) зобов'язані оприлюднювати будь-які зміни до істотних умов договору (ціна, специфікації тощо). Всі підприємства, які перебувають під контролем держави, зобов'язані оприлюднювати ключову інформації про закупівлі за власні кошти. Значно розширено доступ до інформації про тендери державних монополістів.

Громадські активісти, як і журналісти, мають право відвідувати засідання тендерної комісії під час розкриття тендерних пропозицій.

Заборонено допускати до тендеру компанії, які пов'язані із членами тендерної комісії. Крім того, учасники торгів, які брали участь у тендерних змовах, втрачають право брати участь у державних закупівлях протягом трьох років.

Кількість виключень з-під дії тендерного законодавства скорочена до десятка.

Донори, які підтримали зміни

Міжнародний Фонд «Відродження»

Як ми діяли

Через пару тижнів після перемоги Революції гідності за ініціативи новопризначеного міністра економіки Павла Шеремети була створена робоча група з розробки нової редакції закону про здійснення державних закупівель. Ця редакція мала задовольнити всі вимоги, які протягом тривалого часу висували до влади В.Януковича громадські та міжнародні організації.

До групи увійшли провідні громадські та міжнародні експерти, включаючи Transparency International Україна. Нова редакція була розроблена у найкоротші строки. ТІ Україна разом із партнерами доклала чималих зусиль для її прийняття ще «старою» Верховною Радою.

По суті, цей закон став першим антикорупційним законом, що вступив у дію після Революції Гідності.

Партнери, з якими ми творили зміни

Департамент з питань державних закупівель та державного замовлення Міністерства економічного розвитку та торгівлі України, Центр протидії корупції, Центр політичних студій та аналітики, проект Європейського Союзу «Гармонізація конкуренції та державних закупівель зі стандартами ЄС», офіс Світового Банку в Україні, Молдові та Білорусі.

Моніторинг стилю життя високопосадовців «Декларації без декорацій» як перший крок до законодавчого врегулювання конфлікту інтересів

Зміни, які ми створили

Вперше державний орган здійснюватиме моніторинг способу життя публічних службовців. Віднині надання недостовірних даних у деклараціях держслужбовців може розцінюватися як незаконне збагачення та каратися позбавленням волі на строк до двох років. Декларації службовців будуть збиратися у відкритому електронному Єдиному державному реєстрі. Здійснювати фінансовий контроль за деклараціями посадовців буде Національне агентство з питань запобігання корупції, створення якого регулює ухвалений 14 жовтня 2014 року закон «Про запобігання корупції». Завдяки V Розділу цього закону конфлікт інтересів має чіткі правові межі регулювання та буде вирішуватися по-новому. Ці зміни стали можливими разом з ухваленням закону «Про запобігання корупції» (який розробила громадськість) та завдяки прецеденту, що його створила Transparency International Україна, провівши в 2013-2014 рр національну кампанію «Декларації без декорацій» із моніторингу стилю життя високопосадовців. Саме ТІ Україна першою зібрала відкриту електрону базу декларацій публічних службовців та перевірила їх стиль життя за власною методологією.

Як ми діяли

Влітку 2013 р. Transparency International Україна та понад 40 громадських організацій, журналістських агенцій та індивідуальних розслідувачів з усієї країни розпочали національну кампанію моніторингу стилю життя високопосадовців «Декларації без декорацій». Всього моніторингом було охоплено 79 органів державної влади та місцевого самоврядування, а також створено електронну базу декларацій 405 високопосадовців України anticorruption.in.ua. Чотири міністерства відмовилися надати громадським контролерам дані із публічних декларацій. Разом з Інститутом Медіа Права ТІ Україна подала до суду та виграла судові справи проти цих міністерств: Міністерство внутрішніх справ, Міністерство охорони здоров'я, Міністерство енергетики та вугільної промисловості та Міністерство екології та природних ресурсів.

За результатами кампанії «Декларації без декорацій» було виявлено 69 корупціонерів та перевищення реального стилю життя за офіційні статки у 20, 30, 150 разів. Це стало можливим завдяки відсутності законодавчої норми, яка б регулювала конфлікт інтересів (суперечність між приватним інтересом особи та її службовими чи представницькими повноваженнями). Антикорупційна група в складі громадської

ініціативи Реанімаційний Пакет Реформ: ТІ Україна, Центр протидії корупції, Центр політичних студій та аналітики, Центр політико – правових реформ та за участі експертів Міністерства юстиції Україна та Комітету Верховної Ради з питань боротьби з організованою злочинність і корупцією розробили законопроект про превенцію корупції, який пізніше було ухвалено як закон «Про запобігання корупції».

Завдяки адвокатуванню теми ТІ Україна підняла публічну дискусію про доступність та достовірність декларацій державних службовців. Щоб тримати тему у фокусі, напередодні місцевих виборів було проведено **медіа-акцію «Тест на прозорість для київської влади»** під час якої виборці зверталися до столичних кандидатів із запитами про їх майнові декларації. Із 19 претендентів на посаду київського міського голови лише сім надали киянам свої майнові декларації. Лише 1 партія із 35 оприлюднила декларації своїх кандидатів на посаду депутатів Київської міської ради. Напередодні парламентських виборів ТІ Україна оголосила про **медіа-полювання «Корупційні писки геть з партійних списків»** і закликала журналістів та активістів надсилати достовірну та перевірену інформацію про корумпованих кандидатів в народні депутати. Протягом місяця було зібрано достатньо даних, для того щоб сверджувати: кожний десятий кандидат до Верховної Ради – підозрюється у корупційних зловживаннях. ТІ Україна за тиждень до виборів опублікувала списки «підозрюваних» з вимогою до партій відкликати кандидатів з корупційним слідом.

Донори, які підтримали зміни

Міжнародний Фонд «Відродження», Pact Inc, USAID, Фонд Сприяння демократії Посольства США в Україні, ПРООН, Посольство Королівства Нідерландів в Україні, Представництво Фонду Фрідріха Науманна в Україні, Transparency International Молдова.

Партнери, з якими ми творили зміни

Міністерство юстиції України та Комітет Верховної Ради з питань боротьби з організованою злочинністю і корупцією, Антикорупційна група Реанімаційного Пакету Реформ, Інститут Медіа Права, Центр Протидії Корупції, Центр політичних студій та аналітики, Центр політико-правових реформ, Український інститут публічної політики, Рух «Ні хабарництву! Я не беру та не даю хабарів», громадянське партнерство «За відкритість майнових декларацій публічних службовців України», Інформаційно-правовий центр «Наше право» (координатор західного регіону), Поліський центр міжнародних і регіональних досліджень (координатор північного регіону), Донецька обласна організація Комітет виборців України (координатор східного регіону), Дніпропетровський координаційно-експертний центр з питань регуляторної політики (координатор центрального і південного регіонів). Понад 40 моніторингових неурядових організацій місцевого рівня.

Адвокатування теми

- Transparency International судится с МВД, Минздравом, Минэнерго и Минприроды, Transparency International через суд требует рассекретить доходы четырех министров
- Transparency International напомнила новой власти о декларациях
- Суд відмовив Transparency International в наданні декларацій міністрів
- Активісти перевірили доходи і витрати політиків
- Податкові декларації чиновників: бідняк на бідняку
- Ставицкий жил почти в 220 раз лучше, чем декларировал;
- Йдеш до влади – готуй декларацію. Знай - її перевірять!
- ТОП чиновников Януковича, официально прибеднившихся в сотни раз, — Transparency International
- Transparency International Україна виграла судову справу проти чотирьох міністерств
- Transparency International Україна закликає киян перевірити кандидатів у мери на доброчесність
- Впіймали на гарячому: у Львові деякі депутати приховали свої статки
- Декларации об имуществе и доходах обнародовали лишь 7 кандидатов в мэры столицы и одна партия, которая идет в
- Киевсовет - Transparency International Украина
- Як врегулювати конфлікт інтересів публічних службовців та забезпечити дієвий фінансовий контроль їх статків? Пропозиції Transparency International України
- Чиновники декларуватимуть не тільки майно і статки, а й інтереси

- Рейтинг: топ-20 украинских чиновников, живущих не по средствам
- Уряд може зобов'язати чиновників декларувати не лише доходи, але й інтереси
- Солдате диванної сотні, ти можеш допомогти!
- Transparency International Украина приветствует намерение по обнародованию деклараций всех нардепов
- Уряд готовий взятись за перевірку стилю життя високопосадовців. Transparency International Україна пропонує як краще
- Кабмин поддержал проверку стиля жизни чиновников на соответствие декларациям
- Transparency International объявляет "медиа-охоту" на коррупционеров в партийных списках
- Майнова декларація посадовця нині як довідка про відсутність вошей - громадський активіст
- Каждого десятого кандидата в нардепы подозревают в коррупции

ПРОЗОРЕ ФІНАНСУВАННЯ ПОЛІТИЧНИХ ПАРТІЙ

Адвокатування законодавства

Зміни, які ми створили

ТІ Україна за участі партнерів вдалося поставити на суспільний та урядовий порядок денний важливість відкриття фінансування політичних партій та розпочати процес оновлення законодавства. Це призведе до зменшення залежності політичних партій від приватного капіталу (олігархів) та перетворення партій на адвокатів суспільних інтересів. Експерти ТІ Україна та IFES-Україна розробили комплексний законодавчий алгоритм — Концепцію змін до чинного законодавства щодо приведення регулювання фінансування партій і виборчих кампаній у відповідність до міжнародних стандартів. Цей документ став основою для оновлення законодавства щодо прозорості політичних фінансів. Його взяли за основу подальшої законотворчої діяльності Антикорупційна група громадської ініціативи Реанімаційний Пакет Реформ, Міністерство юстиції України. Комітет Верховної Ради з питань запобігання і протидії корупції, які створили робочу групу по написанню законопроекту та запланували тематичні слухання на тему: «Реформування законодавства у сфері фінансування політичних партій».

Як ми діяли

Transparency International Україна та IFES-Україна протягом серпня-вересня 2014 року напрацювали комплексну концепцію змін до законодавства щодо фінансування партій і виборчих кампаній, впровадження якої на законодавчому рівні дозволить знизити політичну корупцію в Україні та привести національне законодавство у цій сфері у відповідність до міжнародних антикорупційних стандартів. Громадськість ще з 2002 року лобіює внесення до законодавства змін, які посилять прозорість фінансування партій та виборчих кампаній, але безрезультатно. Завдяки активності експертів у цій темі, у 2015 році заплановано зареєструвати відповідний законпроект у парламенті.

Під час адвокатування теми було підготовлено та опубліковано дві аналітичні статті Концепцію змін Financing Political Parties та Де гроші партії? Також ця тема неодноразово підіймалася в медіа заявами та зверненнями Transparency International Україна: Партіям і виборам в Україні потрібна фінансова прозорість - Transparency International; Transparency International Україна:

у нас є рішення для Коаліційної угоди де організація закликала новобрану владу та учасників парламентської коаліції внести зміни до законодавства щодо прозорого фінансування політичних партій.

Донори, які нас підтримали

МФ «Відродження», Transparency International Чеська Республіка.

Партнери, з якими ми творили зміни

IFES-Україна, МЗС Чехія, Реанімаційний Пакет Реформ.

ПРОГРАМНІ ІНІЦІАТИВИ

НАЛЕЖНЕ ТА ПРОЗОРЕ ВРЯДУВАННЯ

Сприяння впровадженню ініціативи «Партнерство Відкритий Уряд» в Україні

Зміни, які ми створили

План дій Уряду по ініціативі «Партнерство Відкритий Уряд» на 2014-2015 р включив рекомендації громадян з усієї України. Вперше громадські організації прописані в державному плані дій як партнери у його реалізації. Після прийняття закону «Про внесення змін до деяких законодавчих актів України щодо визначення кінцевих вигодоодержувачів юридичних осіб та публічних діячів» фізичні та юридичні особи мають право отримати інформацію з Державного реєстру прав на нерухоме майно та їх обтяжень. Інформація отримується виключно за об'єктом нерухомого майна через офіційний веб-сайт Укрдержреєстру або у письмовій формі, надіславши запит на адресу органу державної реєстрації прав або нотаріуса.

Як ми діяли

Для того, аби напрацювати громадський проект Плану дій України в ініціативі «Партнерство Відкритий Уряд» на 2014-2015 р, який би найкраще врахував всі можливі пропозиції громадськості, ТІ Україна та ПРООН провели ряд регіональних консультацій. Такі зустрічі відбулися в Херсоні, Львові та Дніпропетровську. В обговоренні Плану дій взяли участь представники громадських об'єднань та місцевої влади з 15 областей України: Львівської, Івано-Франківської, Волинської, Хмельницької, Тернопільської, Рівненської, Херсонської, Одеської, Миколаївської, Кіровоградської, Дніпропетровської, Донецької, Полтавської, Луганської та Запорізької. Було зібрано більше ніж 150 пропозицій щодо вдосконалення проекту Плану дій.

Для того, аби План дій враховував всі нюанси оновленого українського законодавства, Transparency International Україна із залученими експертами розробила та провела дослідження «Карта вікритого врядування». Український дослідник Денис Ковриженко за 127 індикаторами проаналізував національне законодавство України. Дослідження показало, що українське законодавство в частині прозорості, участі громадян у врядуванні, підзвітності та інструментів, необхідних для

впровадження прозорості, відповідає індикаторам відкритості врядування на 79%. За результатами дослідження була проведена експертна дискусія «Як зробити Кабінет Міністрів України взірцем відкритого урядування?». Були створені 4 робочі групи для напрацювання рекомендацій у сферах: прозорість влади, участь громадськості, підзвітність влади та інструменти врядування. Результати дослідження також лягли в основу громадських напрацювань щодо Плану Дій «Партнерство Відкритий Уряд» на 2014-2015 роки.

Систематизовані результати громадських консультацій було представлено 16 червня в Кабінеті Міністрів України під час круглого столу «Ініціатива «Партнерство Відкритий Уряд»: який план дій потрібен Україні?».

26 листопада Уряд затвердив План дій ПВУ на 2014-2015 рр, з урахуванням усіх вимог громадськості. Цей документ визначає Transparency International Україна партнером деяких заходів Уряду. Громадські експерти допоможуть владі організувати нагляд за реалізацією інфраструктурних проектів, запровадити внутрішній контроль в діяльності міністерств та створити єдину електронну систему майнових декларацій чиновників.

Високу оцінку отримала громадська активність українських експертів на регіональних зібраннях ПВУ в Ірландії та Коста-Риці, де ТІ Україна представляла результати діяльності в межах ініціативи.

Крім того ТІ Україна надала фінансову та інформаційну підтримку таким проектам: «Організація та проведення громадського моніторингу якості електронних сервісів Центрів надання адміністративних послуг» (відбувся моніторинг 6 ЦНАП – м. Київ, м. Вінниця, м. Луцьк, м. Івано-Франківськ, м. Дніпропетровськ, м. Харків та підготовлено звіт):. «Моніторингова та аналітична підтримки дій Уряду щодо забезпечення практичної доступності генпланів міст» (проведено 54 судових засідань, підготовлено 25 процесуальних документів, надано 23 консультації з питань забезпечення доступу громадян до містобудівної документації).

Відреагувавши на події в країні, експерти ТІ Україна розробили та поширили методичну інфографіку «Помічник переселенця». Крім цього було видано буклети щодо відкритого врядування та запобігання корупції (розповсюджено 2000 примірників).

Донори, які підтримали зміни

ТІ-Секретаріат та Фундація Хьюлетт, ПРООН, Міністерство закордонних справ у справах Співдружності націй Великої Британії

Партнери, з якими ми творили зміни

Реанімаційний Пакет Реформ, Transparency International Азербайджан, Національна група з питань бюджету (Азербайджан), "СМВ" Тренувальний Центр, керівний комітет, Партнерство Відкритий Уряд (Молдова), Transparency International Вірменія, Transparency International Грузія, Центр соціальних досліджень Аналітика (Боснія та Герцоговина), Центр демократії та прав людини, Моніторинговий центр СЕМІ (Чорногорія), Західноукраїнськй Центр «Жіночі Перспективи», Вінницька обласна рада; ГО «Філософія Серця», Київська міська державна адміністрація, Лабораторія законодавчих ініціатив.

Адвокатування теми відкритості уряду та електроних державних закупівель

- Відкрий Уряд: що громадяни пропонують зробити Уряду для відкритості
- «Гаряча лінія» управління країною
- Активісти допомагають створити програму дій для відкритості Уряду
- Регіональне обговорення плану дій щодо відкритості Уряду на найближчі два роки у Херсоні
- Відкрий Уряд: що громадяни пропонують зробити Уряду для відкритості
- У мережі опублікували Помічник Переселенця
- Держзакупівлі хочуть корумпувати за російською схемою - активісти
- Почему Кабмин провалил проект о госзакупках
- Ситуация с электронными госзакупками в Украине зашла в тупик — Transparency International
- Відкрите звернення. Оприлюднення інформації про державні закупівлі – під серйозною загрозою!
- Госзакупки: как заработать на бесплатной услуге более 4 млн грн
- Электронные госзакупки: как Украине сэкономить $12 млн в день
- Очередной раунд круглого стола «Внедрение электронных тендеров в систему государственных закупок в
- Электронные госзакупки планируют запустить в декабре

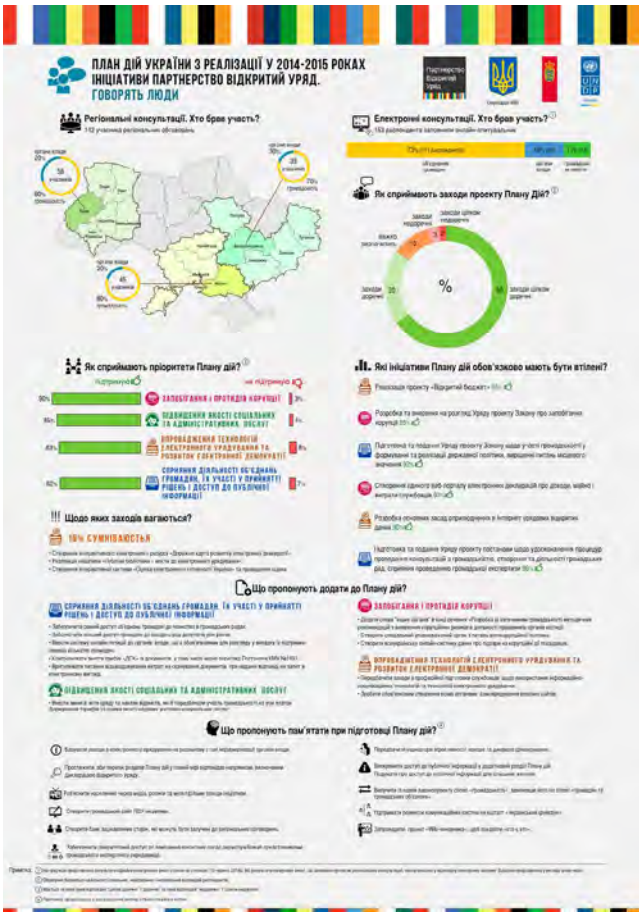

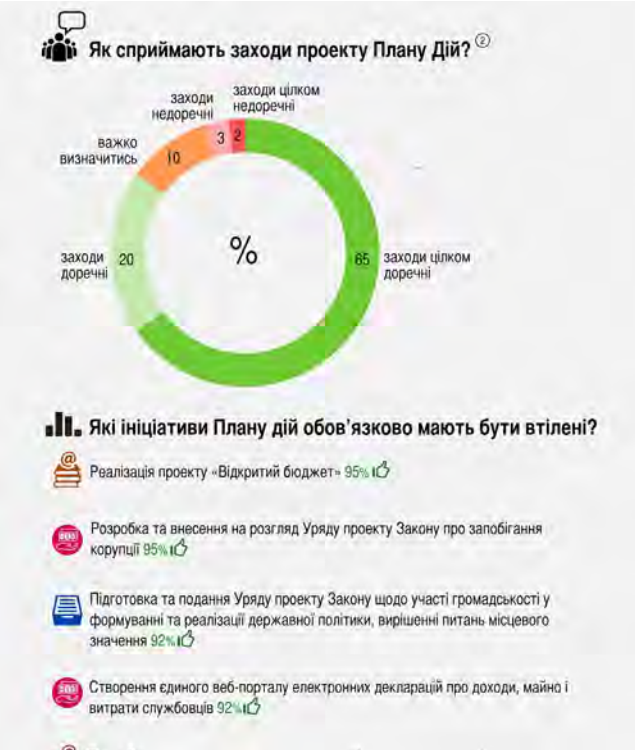

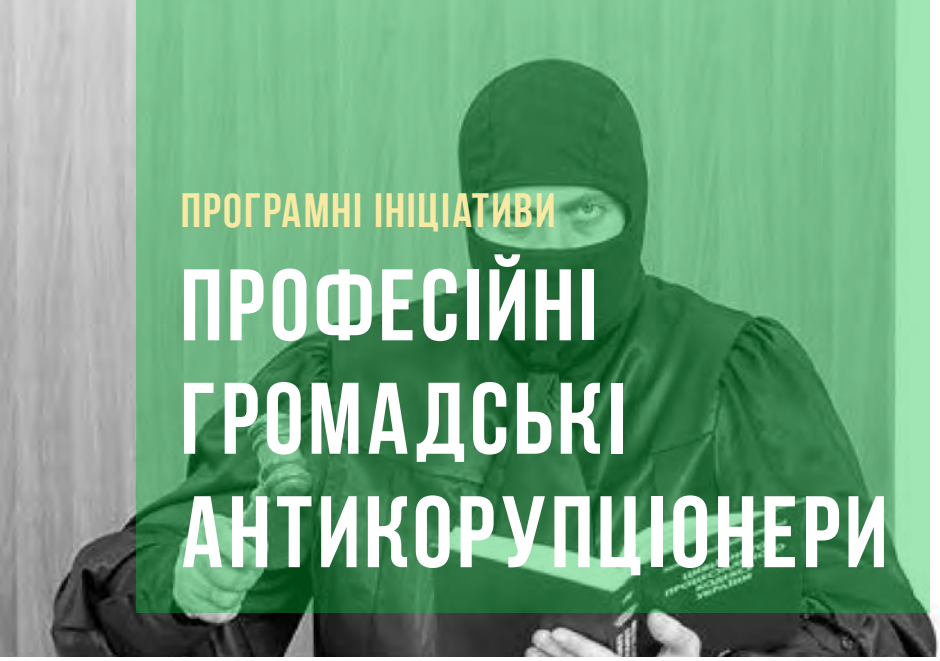

ПРОГРАМНІ ІНІЦІАТИВИ

ПРОФЕСІЙНІ ГРОМАДСЬКІ АНТИКОРУПЦІОНЕРИ

Інформаційна кампанія «Прокинься! Корупція вбиває»

Зміни, які ми створили

Знизили рівень толерування корупції у суспільстві. Розпочали інформаційно-просвітницьку роботу над зміною стереотипу, що корупція це не злочин. Провокативна інформаційна кампанія, створюючи нові смисли, спонукала українців сприймати корупцію як неприйнятне суспільне явище, висловлюючи особисту незгоду з її існуванням. Антикорупційний он-лайн майданчик став платформою для активних громадян, які шукали інструмент для боротьби з корупцією. Прості та покрокові юридичні інструкції протидії корупції були використані більше 7000 разів за рік.

Як ми діяли

Завдяки співпраці з рекламною агенцією Cheil Україна та операторами зовнішньої реклами, ТІ Україна з партнерами створили, розмістили та анонсували соціальну рекламну кампанію «Прокинься! Корупція вбиває». Більше 200 біл-бордів в 11 містах України повідомляли, що «Корупція розбещує», «Корупція вбиває», «Корупція грабує». В рамках кампанії було продубльовано українською мовою відео мережі ТІ – «Прокинься!». Соціальний відеоролик було розміщено на онлайн-телеканалах Громадське ТВ, Спільно ТІ та Еспресо ТВ. Безкоштовно та за власною ініціативою відео транслювали мережі кінотеатрів «Сінема Сіті», «Мультиплекс», кінотеатр «Правда Кіно», компанія «Кіномедіа». Ця ініціатива об'єднала навколо своїх ідей як представників громадянського суспільства так і комерційний сектор, що прагнув долучитися до антикорупційної боротьби.

Провокативна кампанія спричинила в суспільстві дискусію щодо негативного впливу корупції на життя громадян та способів впливу на неї. Зацікавлені громадяни в пошуку інструментів протидії корупції звернулися до он-лайн платформи anticorruption.in.ua де юристи ТІ Україна постійно викладали юридичні інструкції протидії. Всього протягом року було опубліковано 45 покрокових інструкцій, які отримали 7263 завантаження. Три найпопулярніші інструкції були оформлені у вигляді інфографіки та поширювалися під час заходівТІ Україна. Так набір антикорупційних практик було презентовано студентам під час щорічного заходу «Студреспубліка». Крім цього, на сайті відбувалися он-лайн консультації юристів, до яких звернулся близько 30 осіб.

Аби посилити суспільну спроможність протидіяти корупції, експерти TI Україна провели 2 безкоштовних вебінари «Як протидіяти корупції?» та «Як контролювати державні закупівлі», які зібрали більше 60 учасників. У 2015 році заплановано продовження інформаційних антикорупційних кампаній, які змінюють стереотипи та надають дієві інструменти дл антикорупційної боротьби.

Донори, які підтримали зміни

Проект «Об'єднуємося заради реформ» (UNITER), що реалізується Pact в Україні за підтримки Агентства США з міжнародного розвитку (USAID).

Партнери, з якими ми творили зміни

Асоціація зовнішньої реклами, Біржа соціальної реклами, РА «Мармелад» (Миколаїв), Прайм груп, «Діджитал Сінема Україна», «Baker Street Post Production & Animation Studio», РА «Cheil Україна», мережі «Сінема Сіті», «Мультиплекс», кінотеатр «Правда Кіно», «Кіномедіа», громадський рух «Студреспубліка», Громадське ТВ, Спільно ТВ, Еспресо ТВ, TI Секретаріат.

Адвокатування теми

- **Масштабна інформаційна кампанія під гаслом "Корупція вбиває!" стартувала в Україні**
- **Українцям розкажуть про шкоду корупції**
- **«Коррупция грабит. Противодействуй», - в Николаеве появились первые билборды от Transparency International**
- **Запишись на безкоштовні вебінари по антикорупції**
- **13 червня о 13:00 відбудеться антикорупційний вебінар**
- **На українських телеканалах запустять соціальний ролик «Корупція вбиває!»**
- **1600 украинцев ежедневно умирают из-за коррупции**
- **Кінотеатри долучаються до боротьби з корупцією**
- **TI Україна запрошує на вебінар «Контролюй тендери»**

А які маски вони вдягнуть тепер?

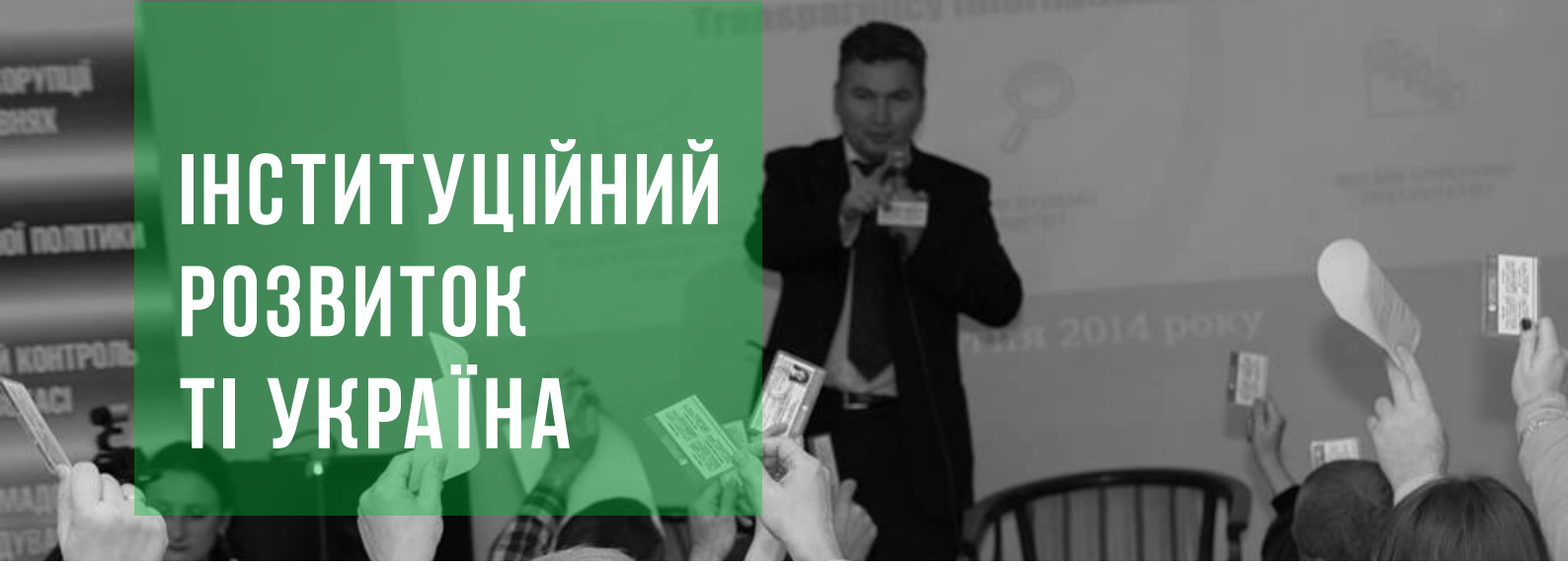

ІНСТИТУЦІЙНИЙ РОЗВИТОК ТІ УКРАЇНА

ТІ Україна одна з небагатьох організацій громадянського суспільства яка може розробити антикорупційну реформу «під ключ» — від окреслення ідеї реформи, її формулювання в законодавчих актах, до ухвалення необхідного рішення на рівні органів влади та імплементації рішення з наступною оцінкою його впливу.

Організація має розвинену мережу партнерів національного та місцевого рівня, є засновником та учасником ключових коаліцій та мереж у сфері доброчесності влади, а також визнаним експертом в питаннях протидії корупції. ТІ Україна користується повагою та визнаним авторитетом як серед міжнародних та донорських організацій, так і серед медіа спільноти та організацій громадянського суспільства.

Щорічний кошторис витрат ТІ Україна становить від 250 до 350 тисяч доларів США (дані за 2011 -2013 роки).

Правління ТІ Україна діє у складі 5 авторитетних представників журналістської, бізнес та донорської спільноти, а також академічних кіл.

У 2014 році відбулися чергові вибори Правління. Участь у виборах в якості кандидатів взяли вісім осіб, кожен з яких подав для загального ознайомлення власні резюме та програму. За них і голосували 28 делегатів із 30 членів організації. За результатами голосування склад Правління оновився.

Правління бере активну участь в житті організації як контрольний орган з функцією стратегування. Персонал організації на 2015 рік складається з 12 висококласних фахівців, зайнятих повний робочий день, трьох експертів та низки волонтерів, що постійно змінюється. В середньому за рік організація приймає до 20 інтернів з України та 5-7 інтернів з-за кордону.

В 2014 році ТІ Україна полегшила політику індивідуального членства в організації, запросивши всіх бажаючих подавати власні кандидатури. Всього протягом року було зареєстровано 50 заявок, дійсними членами організації стали 30 осіб.

22 жовтня 2014 року у Києві відбулася конференція членів Transparency International Україна, на якому організація звітувалась за свою роботу у 2013-2014 роках. Голова Правління Андрій Марусов окремо представив звіт по роботі Правління організації протягом двох останніх років, а менеджмент ТІ Україна ознайомив присутніх із стратегічними планами українського представництва міжнародного антикорупційного руху на 2015-16 рр.

Щомісячні дайджести про діяльність ТІ Україна

Протягом року Transparency International Україна продовжила традицію щомісячного звітування про власну діяльність (перервавшись на час Революції Гідності і направивши зусилля на створення міжнародного бюлетеню «Українська революція проти корупції»). У формі короткого інформативного дайджесту ми розповідаємо про стан поточних ініціатив організації та звітуємо, що зробили за попередній місяць. Дайджести доступні для перегляду та завантаження на сайті Transparency International Україна.

ТІ Україна за результатами проведених досліджень готує, видає і поширює спеціалізовані посібники та аналітичні документи. Всі вони знаходяться у вільному доступі на офіційному сайті організації в розділі «Що ми робимо (Наші видання та Дослідження)».

В 2014 році світ побачили такі видання від Transparency International Україна:

ВІДКРИТЕ ВРЯДУВАННЯ В УКРАЇНІ: ВИКЛИКИ ТА ПРОПОЗИЦІЇ ЗМІН

ВІДПОВІДАЛЬНІСТЬ БІЗЕНСУ ЗА КОРУПЦІЮ

ЩО БІЗНЕС МОЖЕ РОБИТИ ДЛЯ БОРОТЬБИ ІЗ КОРУПЦІЄЮ?

КОНЦЕПЦІЯ ЗМІН ДО ЧИННОГО ЗАКОНОДАВСТВА ЩОДО ПРИВЕДЕННЯ РЕГУЛЮВАННЯ ФІНАНСУВАННЯ ПАРТІЙ І ВИБОРЧИХ КАМПАНІЙ У ВІДПОВІДНІСТЬ ДО МІЖНАРОДНИХ СТАНДАРТІВ

ЗАХИСТ ВИКРИВАЧІВ ЗА НОВИМ ЗАКОНОМ ПРО ЗАПОБІГАННЯ КОРУПЦІЇ

НЕЗАЛЕЖНА СУДОВА СИСТЕМА – ВАЖЛИВИЙ ЧИННИК ЕКОНОМІЧНОГО ЗРОСТАННЯ

ПРОГРЕС УКРАЇНИ У ВИКОНАННІ РЕКОМЕНДАЦІЙ ОЕСР У СФЕРІ ПРОТИДІЇ КОРУПЦІЇ ЯК ЧАСТИНИ ЗОБОВ'ЯЗАНЬ В РАМКАХ СТАМБУЛЬСЬКОГО АНТИКОРУПЦІЙНОГО ПЛАНУ ДІЙ (3Й РАУНД МОНІТОРИНГУ)

ЯК ОРГАНІЗУВАТИ НЕЗАЛЕЖНИЙ МОНІТОРИНГ ВІДПОВІДНОСТІ СТИЛЮ ЖИТТЯ ЗАДЕКЛАРОВАНИМ СТАТКАМ СЛУЖБОВЦІВ?

ІНДЕКС КОРУПЦІЇ CPI-2014

Наші юридичні інструкції для протидії корупції

- Що таке конституційне звернення?
- Платні медичні послуги
- Що таке конституційне подання
- Що треба знати про паркування
- Як знайти інформацію про корупціонерів?
- Цільове призначення земель
- Безкоштовний адвокат
- Безоплатні юридичні консультації
- Нова кримінальна відповідальність за корупцію
- Хто має пільги на отримання земельних ділянок?
- Як повідомити про корупцію?
- Як отримати безкоштовні ліки?
- Сплата благодійних внесків у школі
- Як отримати закордонний паспорт за 170 грн?
- Кримінальна відповідальність за корупцію
- Поради викладача: Як не давати хабарі в університетах
- Право на вільний вибір лікаря
- Як реалізувати своє право на безоплатне отримання земельної ділянки?
- Як боротися з корупцією
- Пожежні перевірки
- Як уникнути хабара на дорозі?
- Оскарження до прокуратури
- Як отримати інформацію про вільну земельну ділянку?
- Відповідальність за порушення права на доступ до публічної інформації
- Що треба знати, щоб отримати публічну інформацію
- Як донести до влади свої пропозиції щодо боротьби з корупцією
- Оскарження до адміністративного суду
- Відповідальність за корупцію юридичних осіб
- Як дізнатись чи бореться влада з корупцією
- Адміністративна відповідальність за корупцію
- Як оскаржити порушення права доступу до публічної інформації керівнику органу, в якого запитували інформацію
- Податкові перевірки
- Хто така «службова особа»
- Узаконення самочинного будівництва
- Перевірки охорони праці Держгірпромнаглядом
- Як здійснюється контрольна закупівля Держспоживінспекцією?
- Перевірки продукції під час здійснення ринкового нагляду
- Відповідальність за порушення законодавства про захист прав споживачів
- Перевірки Держспоживінспекцією законодавства про захист прав споживачів
- Перевірки Держспоживінспекцією кількості фасованого товару в упаковках
- Перевірки Держспоживінспекцією дотримання достовірності вимірювання

НАШІ ФІНАНСИ В 2014 РОЦІ

Характерстики проекту	Кошторис, грн
Проект «Національна інформаційна та мобілізаційна кампанія Прокіньтесь! Корупція вбиває», *ВМТД «Pakt.Inc", період 01.04.14-31.08.2014* угода 380A0651 від 01.04.14 р.	**378 071,43**
Проект «Залучення громадянського суспільства до моніторингу політики щодо конфліктів інтересів», *TI Молдова 01.07.2013-30.06.2015* угода ENPI/2013/313-750 від 02.07.13 р.	**333 134,58**
Проект «Адвокасі кампанія спрямована на впровадження в Україні політики незалежного регулювання питання конфлікту інтересів (у частині майнових декларацій публічних службовців)», *МФ «Відродження"* угода 15.10.2013-31.08.2014, угода 47941 від 02.07.13 р.	**60 000,00**
Проект «Альтернативний звіт з оцінки ефективності впровадження державної нтикорупційної політикид», *МФ «Відродження"* 01.08.2014-30.04.2015, угода 48748 від 25.06.2014 р.	**154 000,00**
Проект «Якою може бути антикорупційна політика України? Говорять люди» області на основі методології карток громадянського, *МФ «Відродження"* 05.05.2014-31.12.2014, угода 48634 від 24.04.14 р.	**220 000,00**
Проект «Прозоре фінансування політичних партій» *Транспаренси Інтернешнл Чеська Республіка* 01.08.14-31.12.14, Угода про партнерство від 28.07.14 р.	**206 111,84**
Проект «Оцінка національної системи доброчесності у Східному регіоні Європейського сусідства», *TI-Секретаріат* 01.03.2013-28.06.2015, угода ENPI/2012/310-064 від 23.05.13 р.	**989 720,05**
Проект «Диспетчер реформ доброчесності. Громадсько-експертний центр супроводу реформ в КМУ», *МФ «Відродження"* 01.04.2014-31.12.2014, угода 48597 від 11.04.14 р.	**250 000,00**
Проект «Сприяння розвитку партнерства та діалогу між організаціями громадянського суспільства та органами влади », *ПРООН*, *період 07.10.2013-30.04.2014* угода DHRP-GA-CSD-04 від 10.07.2013	**60 000,00**
Проект-захід «Семінар з питань антикорупції та боротьби із хабарництвом» *Посольство Великобританії, період 01.02.2014 - 31.05.2014* угода PO-502043078 від 22.01.2014	**629 565,28**

Характерстики проекту	Кошторис, грн
Проект «Відкрите врядування: без паперових обіцянок, досягнення реальних результатів», *TI-Секретаріат період 15.11.2013-18.03.2016* угода б/н від 29.11.2012	**119 537,99**
Проект «Пілотне впровадження карти оцінювання Відкритого врядування» *TI-Сектетаріат, період 01.02.2014-31.03.2014* угода б/н від 11.01.2014	**172 692,40**
Проект «Пілотне впровадження карти оцінювання Відкритого врядування. Етап-2. Оцінка практики впровадження» *TI-Сектетаріат, період 01.09.2014-31.03.2015* угода б/н від 24.09.2014	**93 678,45**
Проект «Україна без конфлікту інтересів, *Посольство США в Україні, період 01.08.2014-31.05.2015,* угода SUP30014GR164 від 02.07.2014	**195 704,72**
Інші добровільні пожертви на статутну діяльність	**197 377,00**
ЗАГАЛОМ	**4 054 813,74**

Витрати	Частина, %	Кошторис, грн
Залишок коштів на 01.01.14 р.		**787 472,40**
Проведення заходів, досліджень	50,60	**1 524 637,62**
Поліграфічні послуги	7,98	**240 413,90**
Гонорари координаторам	19,65	**592 030,00**
Придбання обладнання	0,60	**18 217,44**
Розробка інформаційних систем	5,45	**164 127,00**
Проектні витрати	84,28	**2 539 425,96**
Адміністративні витрати	15,72	**473 611,72**
ЗАГАЛОМ	100	**3 013 037,68**
Залишок коштів на 31.12.14 р.		**1 829 248,46**

м. Кіровоград 17.02.2015 р.

Аудиторський звіт
незалежної аудиторської фірми стосовно фінансової звітності ГО "Трансперенсі Інтернешнл Україна" за 2014 рік.

Виконавчому директору
ГО "Трансперенсі Інтернешнл Україна"
Олексію Хмарі

Ми перевірили фінансову звітність ГО "Трансперенсі Інтернешнл Україна" за 2014 рік, яка складається з балансу станом на 31.12.2014 р. та звіту про фінансові результати за 2014 рік. Відповідальність за ці фінансові звіти несе керівництво організації. Ми несемо відповідальність за висловлення думки щодо цих фінансових звітів на підставі проведеного аудиту.

Для перевірки були надані первинна документація, відомості аналітичного і синтетичного обліку за період з 01.01.2014 р. по 31.12.2014 р. Ми провели перевірку відповідно до міжнародних стандартів аудиту, що вимагають планування і проведення аудиторської перевірки з метою збору достатніх доказів того, що фінансова звітність не містить істотних помилок. Ми перевірили, використовуючи методи, які передбачені міжнародними стандартами аудиту, інформацію, що лежить в основі звітності. Під час аудиторської перевірки були проаналізовані бухгалтерські принципи, які використовувалися на підприємстві, розглянуті принципи оцінки матеріальних статей балансу, складеного керівництвом підприємства і звітність в цілому. Ми вважаємо, що під час перевірки зібрано достатню кількість даних для висловлення нашої обґрунтованої думки.

Аудитори вважають за можливе підтвердити, що фінансова звітність відображає достовірно, в усіх суттєвих аспектах фінансовий стан ГО "Трансперенсі Інтернешнл Україна" станом на 31 грудня 2014 року та його фінансові результати за рік що закінчився на зазначену дату, відповідно до положень (стандартів) бухгалтерського обліку України. Аудитори вважають, що надана інформація свідчить про відповідність фінансово-господарської діяльності ГО "Трансперенсі Інтернешнл Україна" статуту, умовам грантових угод та діючому законодавству. Застосована система бухгалтерського обліку відповідає законодавчим та нормативним вимогам.

Директор
_____ О.О. Марінченко
сертифікат аудитора України № 819 від 29.02.1996 р.

м. Київ * Україна * Товариство з обмеженою відповідальністю
АУДИТОРСЬКА ФІРМА «МАРІНЧЕНКО І ПАРТНЕРИ»
Ідентифікаційний код 31283061

Наші партнери

Transparency International Україна — учасник ключових громадських коаліцій України за такими напрямками:

Громадське об'єднання експертів для реформування країни «Реанімаційний Пакет Реформ» — співзасновник, модератор Антикорупційної групи експертів

Громадський контроль за державними закупівлями – співзасновник та секретаріат (з часу заснування партнерства по квітень 2012 року) громадського Партнерства «За доброчесні державні закупівлі»

Громадський моніторинг декларацій посадовців — координатор національної мережі моніторів Громадянського партнерства «За відкритість майнових декларацій публічних службовців України»

Належне врядування — співзасновник та секретаріат громадського Партнерства на підтримку впровадження в Україні ініціативи «Відкритий Уряд»

Участь громадськості у протидії корупції — співзасновник та секретаріат Всеукраїнської неформальної коаліції громадських антикорупціонерів

Доступ до публічної інформації — співзасновник громадського Партнерства «Новий громадянин»

Громадська експертиза діяльності органів публічної влади — співзасновник та секретаріат Всеукраїнської неформальної коаліції на підтримку впровадження в Україні інструменту «Громадська експертиза органів публічної влади»

Окрім того, організація активно долучає громадських владних та міжнародних партнерів для здійснення власних антикорупційних кампаній. Інформація по таких партнерах доступна в описах відповідних тематичних ініціатив.

TRANSPARENCY INTERNATIONAL
Ukraine * www.ti-ukraine.org

Сайт Transparency International Україна

ti-ukraine.org

Сайт громадського антикорупціонера

anticorruption.in.ua

Сайт з інформацією про ініціативу ПВУ в Україні та регіоні

ogpractices.org

Ми в соціальних мережах

Тематичні сторінки ініціатив ТІ Україна в соціальних мережах:

Громадське Партнерство «За доброчесні державні закупівлі» у Facebook

Громадське Партнерство «Відкритий Уряд» у Facebook

Експертна ініціатива «Робочий стіл громадського експерта»

Коаліція із моніторингу стилю життя високопосадовців України «Декларації без декорацій» у Facebook

завітати за адресою:

25006 м. Кіровоград, вул. Єгорова, буд. 40, оф. 203

01033 м. Київ, вул. Саксаганського 69, оф. 6

написати листа:

25006 м. Кіровоград, а/с 8/3

написати e-mail:

info@ti-ukraine.org

зателефонувати:

+38(044)360-52-42

відправити факс:

+38(0522)27-27-54